

AFSTÖÐUMYND

1:500

BORGAEHELLA 31 - HAFNARFJÖRDUR LN L213103 LÓÐARSTÆRD 4.479,7 m <sup>2</sup>
BYGGINGARLÝSING -
LÓÐARHAFI AD BORGAEHELLU 31, HAFNARFIRDI FYRIRHUGAR AD BYGGJA LAGER- OG SKRIFSTOFUHÚSNÆÐI Á LÓÐINI. BYGGINGIN VERÐUR GRUNDUÐ Á KLÖPP. UNDIRSTÖÐUR OG BOTNPLATA VERÐA STAÐSTEYPT. RÝMI VERÐA BYGGÐ UPP MED STÁLGRIND KLÆDDRI MED STEINULLAREININGUM Á ÚTVEGGJASÚLUR OG STÁLTRAPISUPLÖTUM, STEINULL OG PVC-DÚKUR Á ÞAKGRINDUR. UM VERÐUR AD RÆÐA 2 HLUTA ÞAR SEM, STÆRSTI HLUTI BYGGINGAR ER VÖRULAGER EN MINNI HLUTINN SEM ER Á TVEIMUR HÆÐUM SKIPTIST Í ANDDYRI OG VÖRULAFREIÐSLU ÁSAMT FYLGIRÝMUM Á 1. HÆÐ OG SKRIFSTOFU, KAFFISTOFU OG FYLGIRÝMUM Á 2. HÆÐ. BYGGINGARNAK VERÐA KLÆDDAR VIDURKENDUM STEINULLAR-YLEININGUM. INNVEGGIR ERU GIPSPLOTUVEGGIR Á BLIKKSTODUM MED STEINULLAREINANGRUN EDA YLEININGAR MED STEINULLAREINANGRUN EFTIR ÞVI SEM VID Á. LAGNALEIÐIR ERU Í ÚT OG INNVEGGJUM ÁSAMT GÓLFPLÖTUM ÞEGAR VID Á, GLUGGALAUS RÝMI LOFTRÆST OG NIDURFÖLL Í VOTRYMUM. OFNAKERFI OG HITABLASAKERFI ER Í BYGGINGUNNI. GLUGGAR OG HURÐAR MED TVÖFÖLDU K GLERI OG Í DÖKKGRÁUM LIT (7016). SAMLÍMT ÖRYGGISGLER SKAL VERA Í GLUGGUM ÞAR SEM FALLHÆÐ ER MEIR EN 2 METRAR OG MINNA EN 600MM UPPÍ NEDRI BRÚN GLUGGA FRÁ GÓLFI. BYGGINGIN ER Í DÖKKUM LIT. SORP ER Í AFMÖRKUDU SORPSKÝLI OG SAMANSTENDUR AF GÁMUM OG SORPTUNNUM Á LÓÐ. EKKI ER GERT RÁÐ FYRIR FÖRGUM HÆTTULEGRA EFNA EN ALMENN SORPFLOKKUN. FRÁGANGUR Á LÓÐARMÖRKUM Í SAMRÁÐI VID ADLYGGJANDI LÓÐARHAFNA. HÚSNÆÐID ER Í MATSHLUTI, MHL 01 ALLAR KLÆÐNINGAR Í FLOKKI 1 21 BILASTÆÐI ER Á LÓÐINI (LÁGM.21 BILASTÆÐI SAMKV. REGLUG.). EITT BILASTÆÐI FYRIR HREYFIHAMLADA OG ÞAÐ ER UPPHITAÐ, ÞÁ ERU 2 BILAST. MED RAFHLEDSLUM FYRIR RAFBILA BADHERBERGI FYRIR ADGENGI ALLRA ER Á 2. HÆÐ, ÁSAMT KAFFISTOFU, SKRIFSTOFU OG LÆSTUM FATASKLAPUM. Á FYRSTU HÆÐ ER VÖRULAGER ÁSAMT SALERNI, RÆSTIKLEFA OG INNTAKSKLEFA. STARFSEMENN ERU 3-8. INNTAKSKLEFI ER Í BYGGINGUNNI MED ADGENGI UTANFRÁ. INNKEYRSLA OG LÓÐ MALBIKUD OG MED HALLA AD NIDURFÖLLUM. LYFTA Á MILLI HÆÐA. BURDARVIRKI: SÖKKLAR ERU STAÐSTEYPTIR, YLEININGAR VEGGJA OG ÞAKS MED BURÐ FRÁ STÁLBITUM. GÓLFPLATA STAÐSTEYPT. ÚTVEGGIR: STEINULLAR-YLEININGAR 150 mm SETTAR UPP OG TENGÐAR SAMAN AD FORSKRIFT FRAMLEIDANDA OG STAÐSTEYPTIR VEGGIR AD HLUTA. ÞAK: BYGGT UPP MED TRAPISUPLÖTUM, STEINULL OG PVC- EDA TJÖRUPAPPA Á ÞAKGRINDUR. INNVEGGIR: YLEININGAR 100MM SETTAR UPP OG TENGÐAR SAMAN AD FORSKRIFT FRAMLEIDANDA EDA 120MM GIPSPLOTUVEGGIR Á BLIKKSTODUM MED STEINULLAREINANGRUN EINANGRUN: SJA ÖRKURAMMA. YFIRBORÐ ÚTVEGGJA: MÁLMKLÆÐNING. LAGNIR: OFNAKERFI OG LOFTRÆSTIKERFI ER Í BYGGINGUNNI. HÁMARKS HITI NEISLUVATNS ER 60 gr.C.

STÆRDIR		
BOTN		291,8 m <sup>3</sup>
1. HÆÐ	1.459,0 m <sup>2</sup>	12.179,6 m <sup>3</sup>
2. HÆÐ	178,0 m <sup>2</sup>	652,0 m <sup>3</sup>
BRÚTTÓ FLATARMÁL HÚSS	1.637,0 m <sup>2</sup>	
BRÚTTÓ RÚMMÁL HÚSS		12.471,4 m <sup>3</sup>
LÓÐARSTÆRD	4.479,7m <sup>2</sup>	
NÝTINGARHLUTFALL	0,37	
BILASTÆÐI Á LÓÐ ERU 21 Þ.E. 1 FYRIR HREYFIHAMLADA - 2 BILASTÆÐI FYRIR RAFBILA		
KÖLUNARVÖLUR (HAMARKSGILDI)		
LÉTTIR VEGGIR (YLEININGAR) 0,30W/m <sup>2</sup> K		
STÆYPTIR ÚTVEGGIR 0,40W/m <sup>2</sup> K		
ÞAK 0,2 W/m <sup>2</sup> K		
GÓLF Á FYLINGU 0,3 W/m <sup>2</sup> K		
GLUGGAR OG GLER 2,0 W/m <sup>2</sup> K		
HURÐAR 2,0 W/m <sup>2</sup> K		
HEILBRIGDISMÁL		
HÚSNÆÐID ER SKILGREINT UNDIR VÖRUGJEMSLU OG EDA LÉTTAN IÐNAÐ. VERRI STARFSLEYFISSKYLD STARFSEMI SAMKVÆMT LÖGUM UM MATVÆLI NR. 93 / 1995 M.S.B. OG / EDA LÖGUM UM HOLLUSTUHÆTTI OG MENUNARVARNIR NR. 7 / 1998 M.S.B. Í HÚSNÆÐINU BER REKSTRARADILA AD AFLA STARFSLEYFIS HEILBRIGDISNEFNAR HAFNAFJARDAR- OG KÓPAVOGSSVÆDIS. NEFNINDI GETUR ÖSKAD EFTIR SÉRTEIKNINGU AF VIDKOMANDI RÝMI. MENUNARVARNABUNADI Á FRÁVETU VERÐUR KOMID FYRIR Í SAMRÆMI VID AKVÖRDUN HEILBRIGDISNEFNAR.		

**BRUNAVARNIR**

Eftirfarandi brunavarnalýsing er gerð af Brunahönnun slf (mál nr. 23-162) í desember 2023 fyrir BorgaeHELLU 31, Hafnarfirði. Til grundvallar lausnum brunavarna er byggingarreglugerð nr. 112/2012 og 350/2013 með síðari breytingum, grein 9.2.2. Íbúur b og c1. Varðandi nánari lýsingar á brunavörnum vísast í brunahönnunarskýrslu Brunahönnunar slf. nr. 23-162-b-01.

**Flokkun og notkunarskilmálar byggingar**

Húsið er í notkunarflokki 1 skv. byggingarreglugerð en um er að ræða lagerhúsnæði ásamt tengdri starfsemi. Gert er ráð fyrir vörum í opnum rekkum með allt að 7,6 metra stöflunarhæð þar sem vörur eru í flokki I-IV. Breytingar á notkun hússins frá þessum skilmálum eru háðar samþykki brunahönnuðar og SHS.

**Brunahólfun**

Húsið er eitt meginbrunahólf um 1500 m<sup>2</sup> en skiptist í nokkur brunahólf. Lager og tengd rými eru eitt brunahólf. Anddyri, stíghaug og skrifstofurými annarrar hæðar eru eitt brunahólf. Inntaksklefi er sér brunahólf og aðgengilegur utanfrá.

**Burðarvirki**

Hæðaskil eru a.m.k. REI60 og burðarvirki sem þau bera a.m.k. R60. Burðarvirki verður varið fyrir staðbundnu brunaaðagi þar sem burðarvirki lendir þétt við vörurekka a.m.k. R60. Nánari úttærsla verður unnin samhliða hönnun skipulags rekka innan rýmisins. Með tillomu vatnsúðakerfis í allt húsið er ekki talin vera þörf á að verja stálburðarvirki sem eru í þaki að öðru leiti en ofangreint. Sjá rökstúðning í brunahönnunarskýrslu.

**Klæðningar**

Klæðningar eru skv. ÍST EN 13501. Innanhúsklæðningar eru í flokki 1 (K10 B,s1-d0). Gólfefni í skrifstofum og tengdum rýmum eru í flokki G (Dfl-s1). Gólfefni í lager og tengdum rýmum eru a.m.k. í flokki Cfl-s1. Útveggir og þak eru klædd með steinullareiningum sem eru með yfirborð í flokki B,s1-d0. Upphengd loft uppfilla a.m.k. B,s1-d0.

**Flóttaleiðir**

Frá engum stað er lengra en 30 m í næsta útgang. Frá lager eru a.m.k. firm flóttaleiðir, þar af fjórar beint út. Tveir óháðar flóttaleiðir eru frá skrifstofum á annarri hæð hússins, önnur er niður stiga og þaðan beint út, hin er út á svalir. Gert er ráð fyrir allt að 10 manns á skrifstofum annarrar hæðar. Bidsvæði fyrir fallaða er á svölum. EKKI er þörf á samskiptabúnaði sbr. leiðbeining HMS nr. 9.5.10.

**Brunaviðvörðunarkerfi**

Viðurkennt númerað brunaviðvörðunarkerfi er í öllu húsinu skv. ÍST EN 54 og reglum HMS. Stjómstöð og yfirlitsmynd er við anddyri hússins. Kerfið verður tengt viðurkenndri vaktstöð.

**Loftfræsikerfi**

Settar eru brunalokur (a.m.k. E60-S) í brunaskil. Þær skulu lokast við staðfest boð frá brunaviðvörðunarkerfi. Þær skulu tengdar við viðurkennda prófunarstöð.

**Slökkvikerfi**

Sjálfvirk vatnsúðakerfi verður sett upp í allt húsið skv. NFPA 13. Lager verður HPS (e. High Piled Storage).

LH kerfum verður komið fyrir í skrifstofuhluta, salernum og tengdum rýmum.

Tafla 1 - Slökkvikerfi

Rými	Gerð slökkvikerfis	Áhættuflokkur
Lager	Blautkerfi	HPS
Skrifstofur, salerni og tengd rými	Blautkerfi	LH

Almennt er gert ráð fyrir vörum í flokki I-IV með stöflun í allt að 7,6 m stöflun í opna rekka og á gólf.

Úðahaugar eru almennt af gerðinni „quick response“. Stjórnþúnaður er í sér brunahólf í tæknihúsi sem er aðgengilegt utanfrá.

**Reyklosun**

Reykkræsing frá lager er um tvær reykklúgur sem er a.m.k. 2 m<sup>2</sup> hver og opnast með rofa við stjómstöð brunaviðvörðunarkerfis í anddyri. Reykkræsing er hugsuð sem eftirá reykkræsing og aðloft er hugsuð í gegnum stórar iðnaðarhurðir og aðrar hurðir. Reykkræsing er að öðru leiti um glugga og hurðar.

**Brunaslöngur og slökkvitæki**

Brunaslöngur skv. ÍST EN 671 eru í byggingunni skv. teikningum. Slökkvitæki skv. ÍST EN 3 skulu m.a. staðsett við brunaslöngur en auk þess vera skv. teikningum, t.d. 6 L létvatn og 5 kg kolsýra við aðalrafmagnstöflu. Slökkvitækin skulu sett upp af viðurkenndum aðila. Staðsetning brunastanga og slökkvitækja skal merkt með til þess gerðum skiltum.

**Leiðar- og neyðarlýsing**

Leiðar- og neyðarlýsing er í öllu húsinu skv. byggingarreglugerð, ÍST EN 1838, ÍST EN 50172 og öðrum tengdum stöðlum. Neyðarlýsing er 5 lux yfir slökkvitækjum, handboðum, í stíghaugi, inntaksrými. Neyðarlýsing skv. „flóttaleiðum“ (1 lux) er í flóttaleiðum, göngum lagers og starfsmannarýma. Neyðarlýsing skv. „opnum svæðum“ (0,5 lux) er í lager, vöruhleðslu, athafnasvæði og salernum fallaða. Leiðarlýs verða við alla útganga hússins.

**Brunaþéttingar**

Brunaþéttingar skulu uppfilla sömu kröfur og viðkomandi brunahólfandi veggir og hæðaskil og vinnast af viðurkenndum aðilum.

**Aðkoma slökkviliðs og slökkvivatn**

Aðkoma slökkviliðs er frá BorgaeHELLU. Slökkvivatnsþörf hefur verið áætluð skv. leiðbeiningum HMS og er allt að 5.000 l/mín. Af því er áætluð notkun vatnsúðakerfis um 4.500 l/mín.

**Eftirlit og viðhald brunavarnakerfa**

Þjónustusamningur verður gerður um eftirlit og viðhald á brunavarnakerfum hússins (vatnsúðakerfi, reykklúgur, brunaviðvörðunarkerfi, handvirkum slökkvibúnaði, og leiðar- og neyðarlýsingu). Sett skal upp eigið eftirlitkerfi brunavarna fyrir BorgaeHELLU 31, Hafnarfirði.

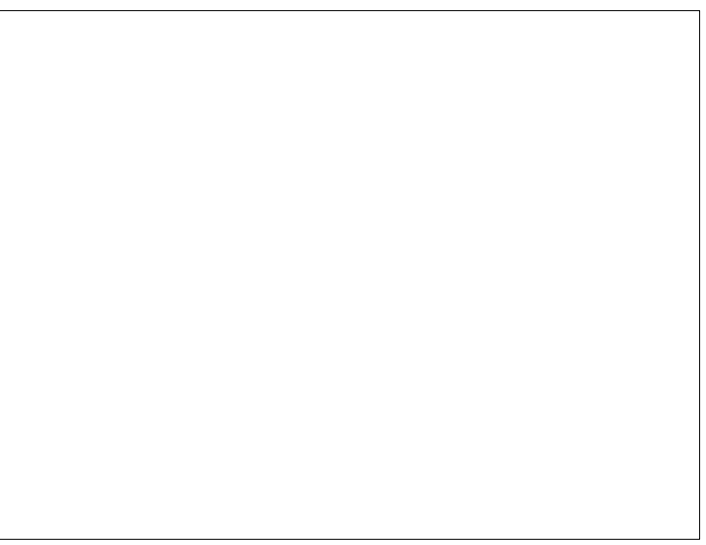

Shs 03.01.2024

BREYTINGAR			
NR.	DAGS.	BREYTING	SÞ.

K.J. ARK. slf 650319-0360

TEL: 899-3234  
E-MAIL: kjartan@kjhonnun.is  
E-MAIL: jon@kjhonnun.is

HÖNNUN - SKIPULAG - RÁÐGJÖF  
KJARTAN RAFNSSON FJLIÐSA 270365-3539  
JÓN M. HALLDÓRSSON BYGGINGAFR. 091162-3509

VERK  
BORGAEHELLA 31  
HAFNARFJÖRDUR

TEIKNING  
AFSTÖÐUMYND OG  
BYGGINGARLÝSING

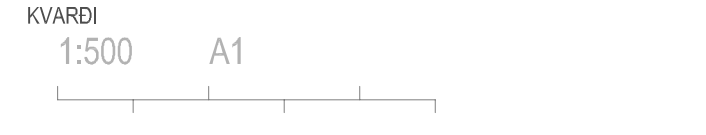

DAGS. 05.12.2023  
TEIKNAD AF KR, JMH  
TEIKNING NR.

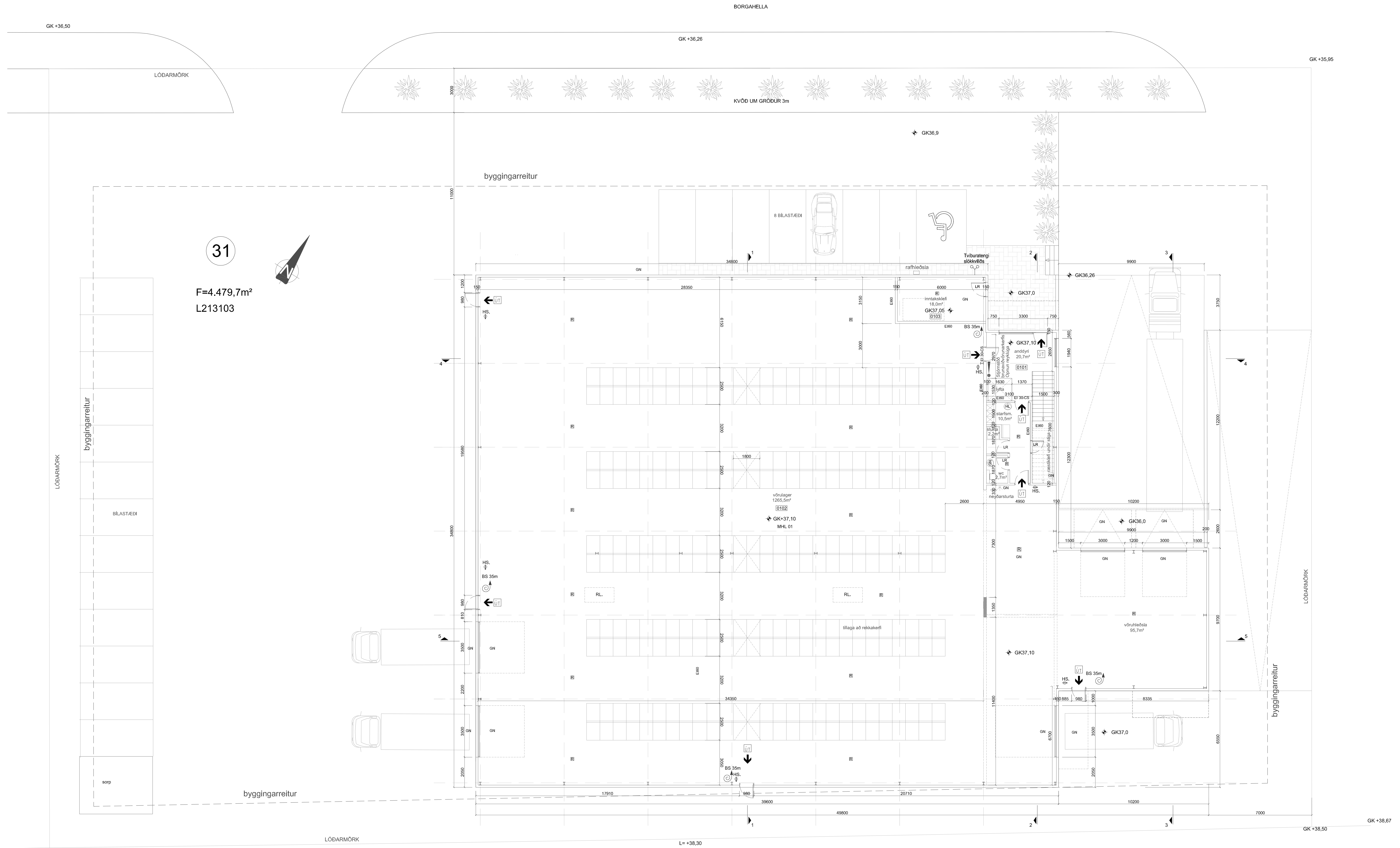

GRUNNMYND 1. HÆÐ  
 1:100

BREYTINGAR	NR.	DAGS.	BREYTING	St.

K.J. ARK. sif 650319-0390  
 TEL: 899-3234  
 E-MAIL: kjar@kjark.is  
 E-MAIL: jpr@kjark.is

HÖNNUN - SKIPULAG - RÁÐGJÖF  
 KJARTAN RAFNÍSSON FÉLAG  
 JÓN M. HALDORSSON BYGGINGAFR. 27035-3030  
 09162-3509

VERK  
 BORGAEHLLA 31  
 HAFNARFJÖRÐUR

TEKNING  
 GRUNNMYND 1. HÆÐ

KVARN  
 1:100 A0

DAGS  
 05.12.2023  
 TEKNAÐ AF  
 KR, JM

TEKNING NR.  
 10-02



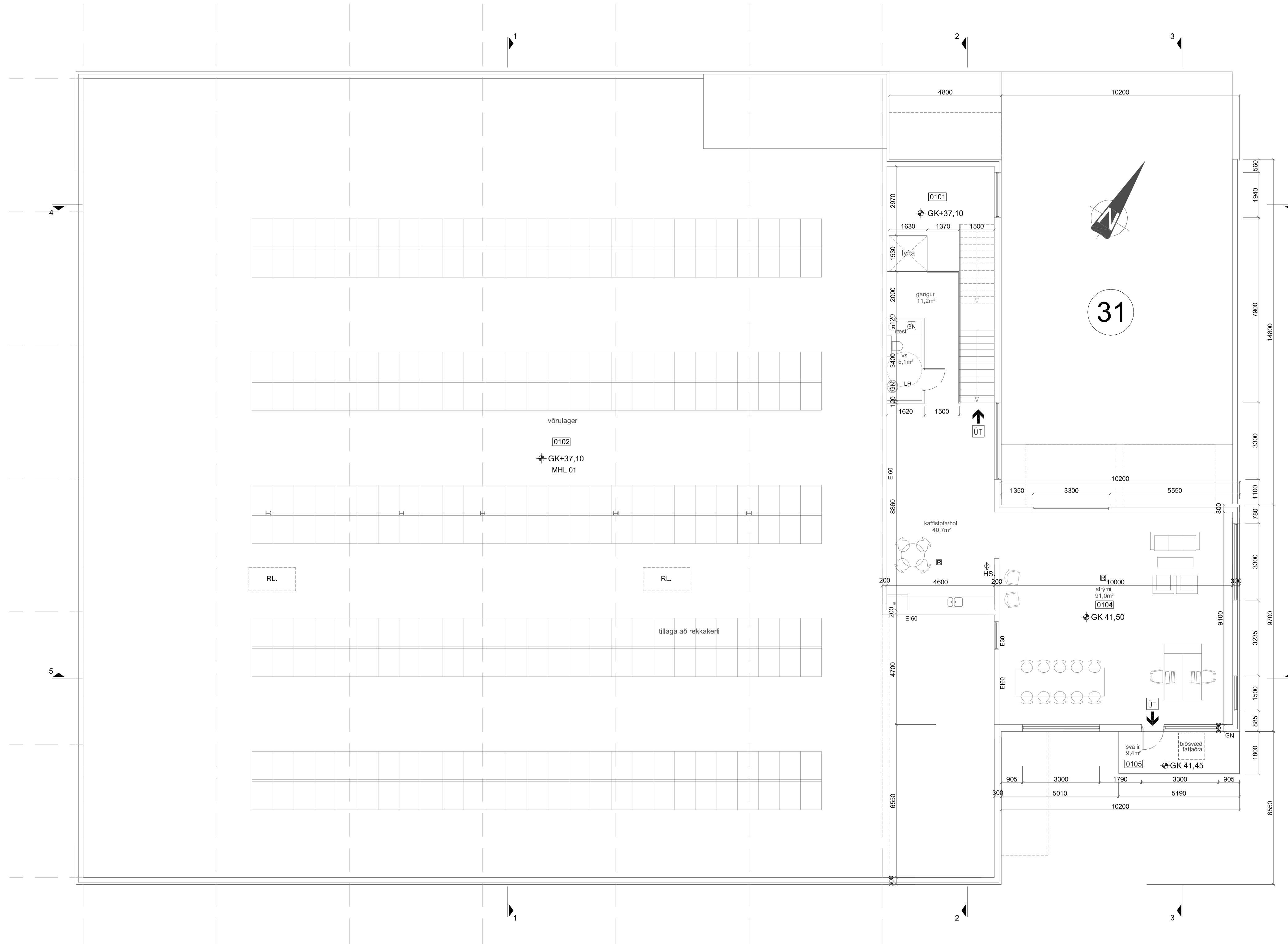

GRUNNMYND 2. HÆÐ  
 1:100

BREYTINGAR		
NR.	DAGS.	BREYTING

K. J. ARK. slf 650319-0360  
 TEL: 899-3234  
 E-MAIL: kjaran@kjhonnun.is  
 E-MAIL: jon@kjhonnun.is

HÖNNUN - SKIPULAG - RÁÐGJÖF  
 KIARTAN RAFNSSON FJLIÐSA 270365-3539  
 JON M. HALLDÓRSSON BYGGINGAFR. 091162-3509

VERK  
 BORGAHELLA 31  
 HAFNARFJÖRÐUR

TEIKNING  
 MILLILOFT

KVARÐI  
 1:100 A1

DAGS.  
 05.12.2023  
 TEIKNAD AF  
 KR, JMH

TEIKNING NR.

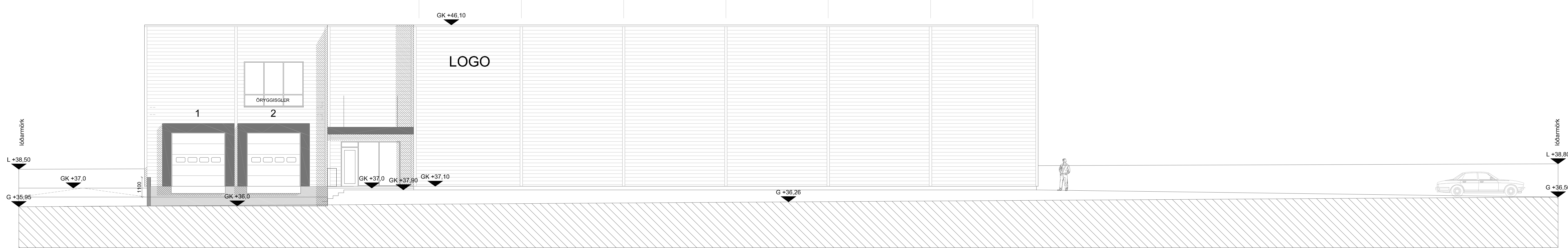

ÚTLIT FRAMAN - NORÐUR  
1:100

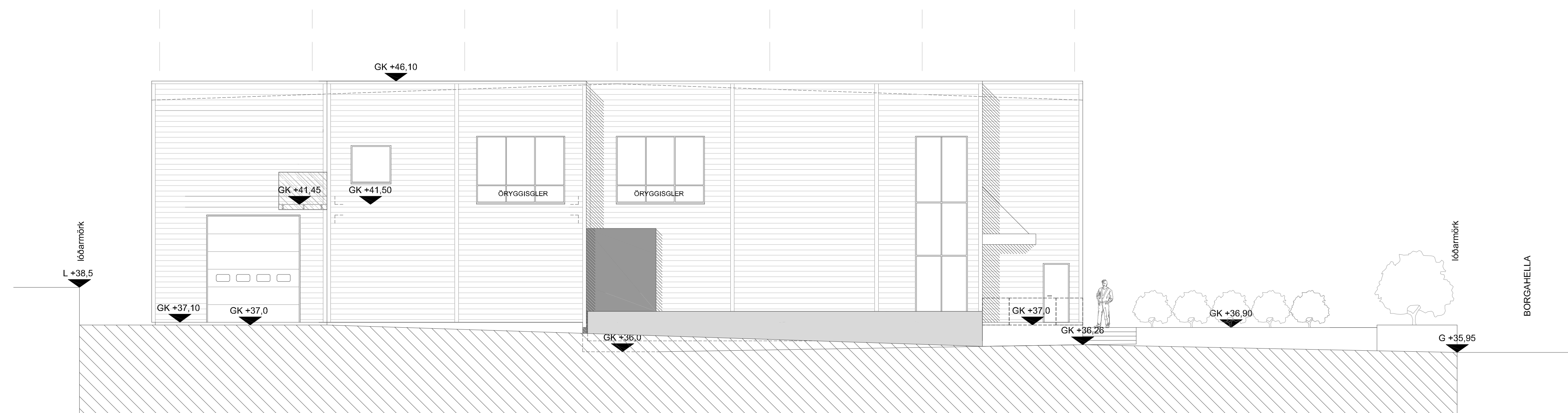

ÚTLIT HLIÐ - AUSTUR  
1:100

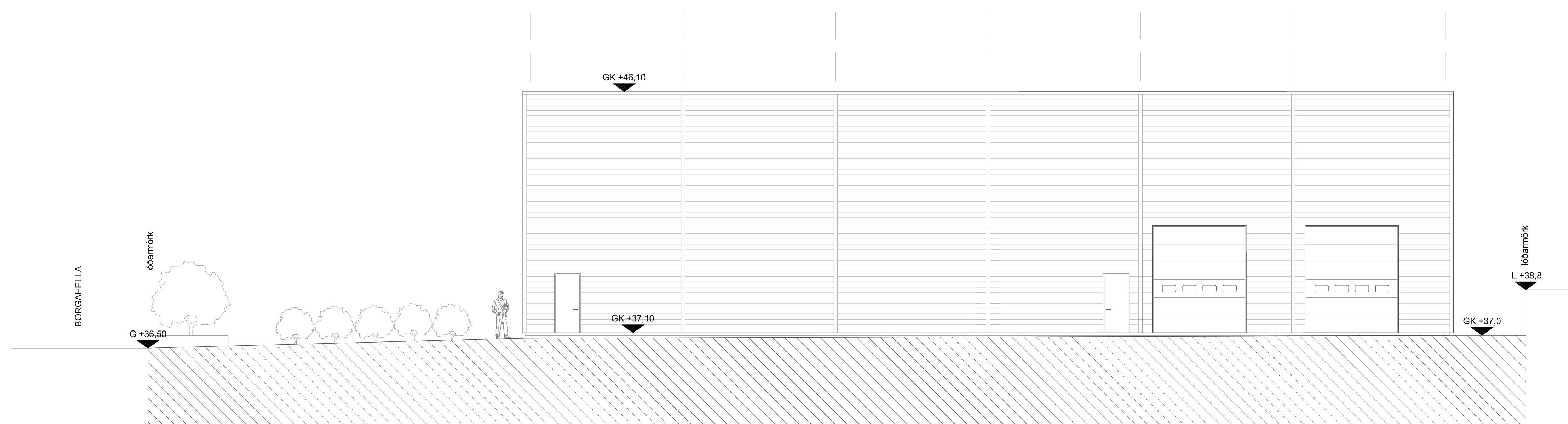

ÚTLIT HLIÐ - VESTUR  
1:100

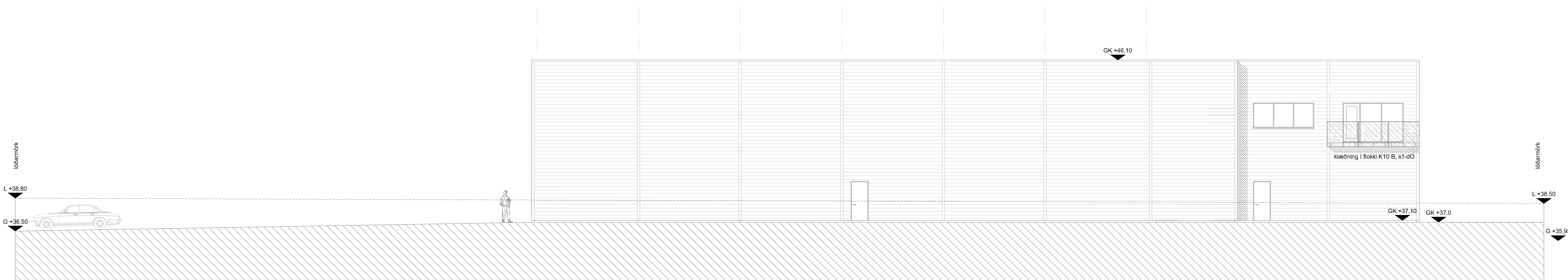

ÚTLIT AFTAN - SUÐUR  
1:100

BREYTINGAR	NR.	DAGS.	BREYTING	SÞ.

K.J. ARK. srf 650319-0360

TEL: 899-3234  
E-MAIL: kjarstan@honnun.is  
E-MAIL: joni@honnun.is

HÖNNUN - SKIPULAG - RÁÐGJÖF  
KJARTAN RAFFINNSON FÉLAGA 270365-5030  
JÓN M. HALDORSSON BYGGINGAFR. 091162-3509

VERK  
BORGAHELLA 31  
HAFNARFJÖRÐUR

TEKNIÐ  
ÚTLIT

KVÆÐI  
1:100 A0

DAGS  
05.12.2023  
TEKNAÐ AF  
KR\_JMH

TEKNIÐ NR.

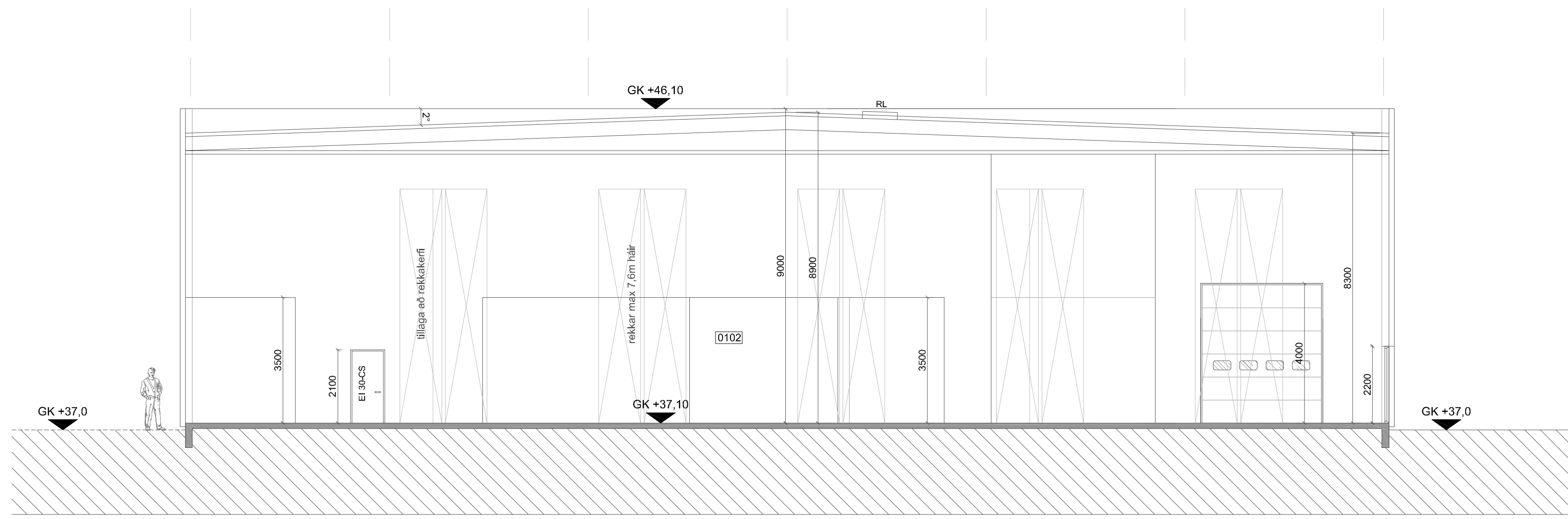

sneiðing 1-1

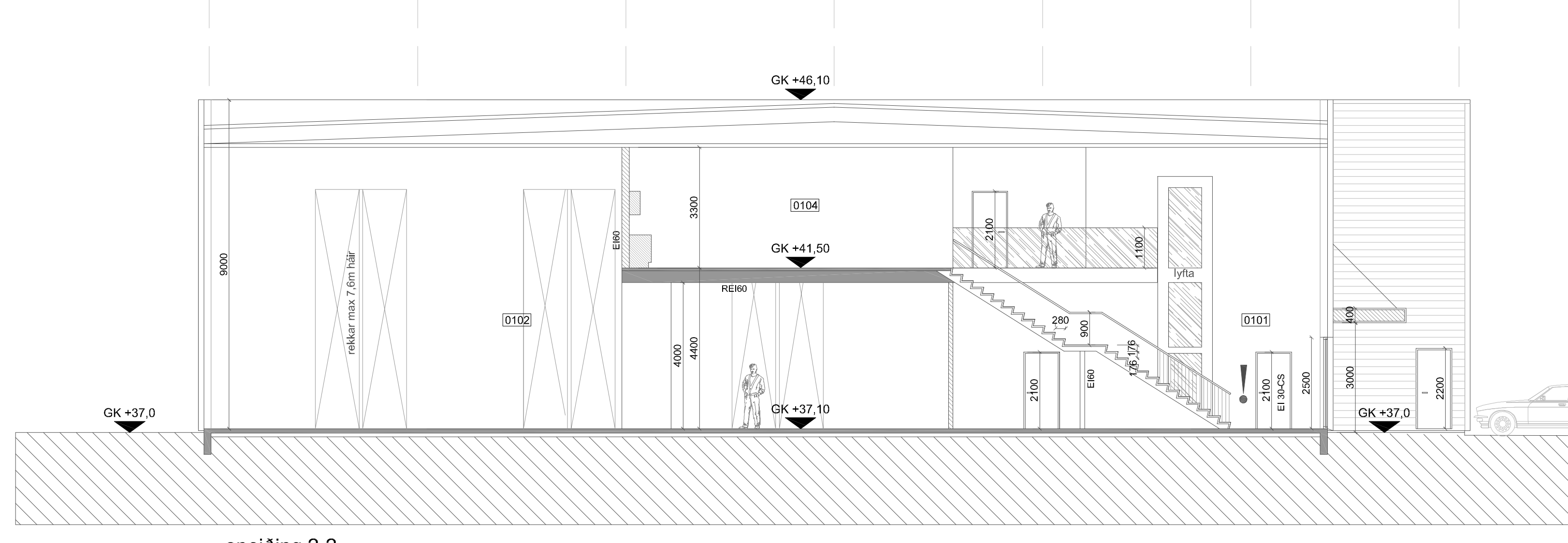

sneiðing 2-2

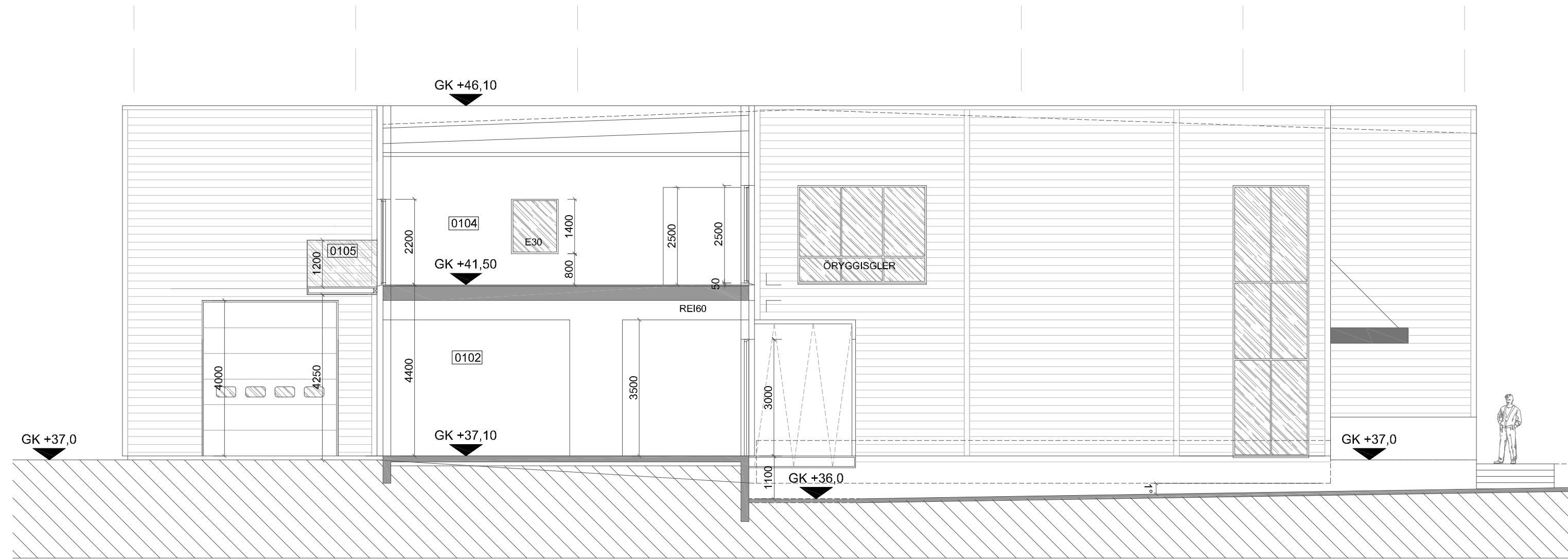

sneiðing 3-3

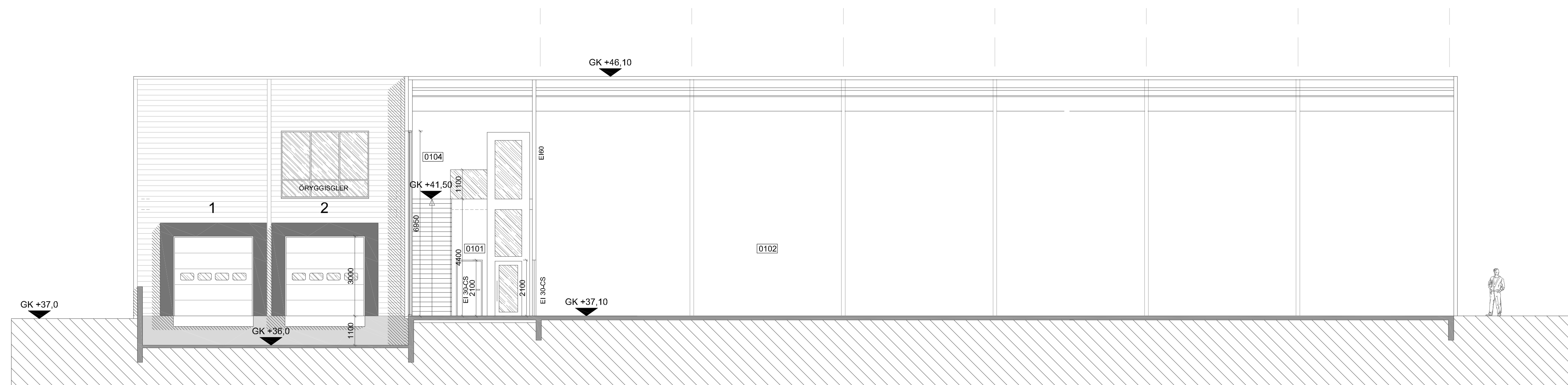

sneiðing 4-4

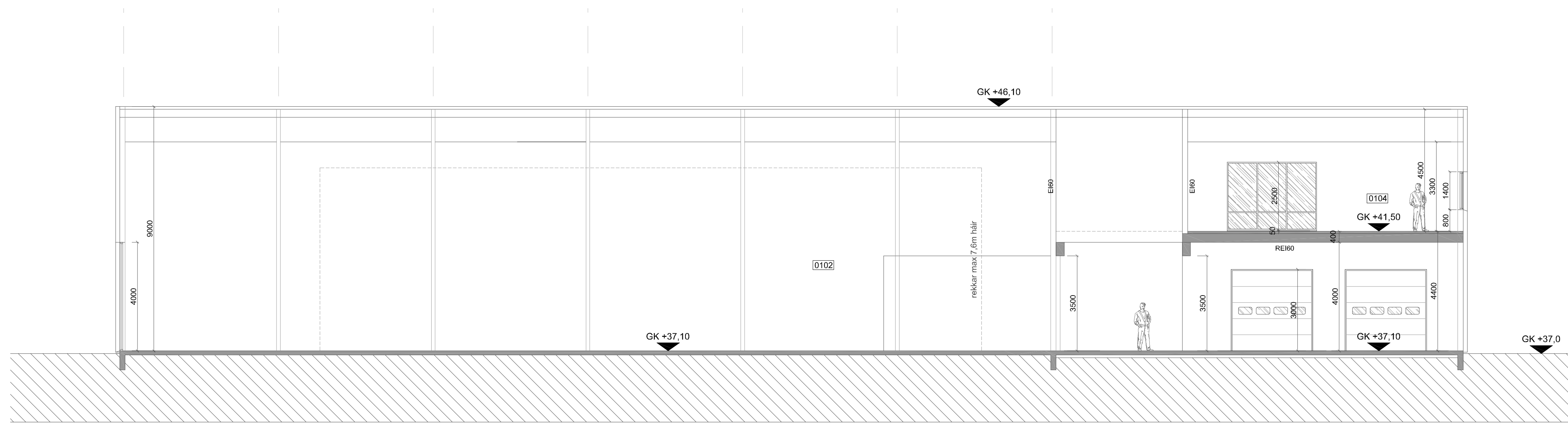

sneiðing 5-5

BREYTINGAR	NR.	DAGS.	BREYTING	Sp.

K.J. ARK. srf 650319-0380  
TEL: 899-3234  
E-MAIL: kjarstan@honnun.is  
E-MAIL: jonm@honnun.is

HÖNNUN - SKIPULAG - RÁÐGJÖF  
KJARTAN RAFFINNSON FÉLAGA 270365-5030  
JÓN M. HALDORSSON BYGGINGAFR. 091162-3509

VERK  
BORGARHELLA 31  
HAFNARFJÖRÐUR

TEKNIÐG  
SNEIÐINGAR

KVAFER  
1:100 A0

DAGS  
05.12.2023  
TEKNAÐAF  
KR, JM

TEKNIÐG NR.  
270365-5030  
091162-3509



Skráningartafla: Borgahella 31					Skrásetjari: Jón Magnús Halldórsson												
Landeignanúmer: 213103					Kennitala: 91162-3509												
Matshlutanúmer: 01					Dags.: 5.1.2024												
Uppskipting og lýsing					Stærðir												
D0	D1	D2	D3	D4	D5	D5M	D6	D7	D8	D9	D10a	D10b	D11	D12	D13	D14	D15
Lokun	Rými hæð-röð	Notkun texti	Höfuð-flokkun	Eignar-hald	Botnflötur m <sup>2</sup>	Milliflötur m <sup>2</sup>	Stigar m <sup>2</sup>	Op m <sup>2</sup>	Brúttóflötur m <sup>2</sup>	Brúttóflötur sh < 1,8	Salarhæð min	Salarhæð max	Brúttó rúmmál m <sup>3</sup>	Nettóflötur m <sup>2</sup>	Birt flatarmál m <sup>2</sup>	Reiknitala skiptarúmmáls	Skipta-rúmmál m <sup>3</sup>
		<b>Matshluti</b>			1.459,1	200,0	11,4	22,0	1.637,1	0,0			12.902,8	1.479,9	1.637,1		10.620,085
		<b>Botn</b>											291,8				
	01	<b>1. hæð</b>			1.459,1	200,0	11,4	22,0	1.637,1	0,0			12.611,0	1.479,9	1.637,1		
A	0101	<b>Atvinnuhúsnæði</b>	N	0101	52,2		11,4		52,2		4,40	4,40	229,7	44,4	52,2	4,40	195,360
A	0102	<b>Vörulager 1</b>	N	0101	1.386,1				1.386,1		4,40	9,00	11.515,2	1.247,5	1.386,1	8,31	10.366,725
A	0103	<b>Innraksrými</b>	T	0101	20,8				20,8		2,70	2,70	56,2	18,0	20,8	2,70	48,600
A	0104	<b>Skrifstofa</b>	N	0101		200,0		22,0	178,0		3,90	4,20	810,0	170,0	178,0	0,00	0,000
C	0105	<b>Svalir</b>	S	0101	9,4				9,4							1,00	9,400
<b>Athugasemdir</b>																	
					Skiptarúmmál												
					Séreign m <sup>3</sup> án sameignar												
					Séreign og sameign m <sup>3</sup>												
	Eignar-hald	Notkun texti	Birt flatarmál m <sup>2</sup>	Séreign m <sup>3</sup> án sameignar	Séreign og sameign m <sup>3</sup>												
	0101	<b>Atvinnuhúsnæði</b>	1.637,1	10.620,085	10.620,085												
	<b>Alls</b>		<b>1.637,1</b>	<b>10.620,085</b>	<b>10.620,085</b>												
<b>Botnplata</b>					<b>Hjúpflétir</b>												
					Útveggir m <sup>2</sup>												
					Par af: Glugga- og dyraop m <sup>2</sup>												
					Pak m <sup>2</sup>												
					Par af: Pakgluggar og pakop m <sup>2</sup>												
					Efsti hæðarkóti												
					Ummál ofanjarðar												
	Lóð m <sup>2</sup>	Botnplata m <sup>3</sup>	Botnplata m <sup>2</sup>	Útveggir m <sup>2</sup>	Par af: Glugga- og dyraop m <sup>2</sup>	Pak m <sup>2</sup>	Par af: Pakgluggar og pakop m <sup>2</sup>	Efsti hæðarkóti	Ummál ofanjarðar								
<b>Matshluti</b>	4479,7	291,8	1.459,0	1.453,1	126,0	1.500,0	4,0	44,6	169,0								
<b>Yfirlit</b>					<b>D5 Botnflötur m<sup>2</sup></b>	<b>D5M milliflötur m<sup>2</sup></b>	<b>D7 op m<sup>2</sup></b>	<b>D8 Brúttóflötur m<sup>2</sup> með V og F</b>	<b>D9 Brúttóflötur undir 1,8 m með V og F</b>	<b>D11 Brúttórúmmál m<sup>3</sup></b>	<b>D12 Nettóflötur m<sup>2</sup></b>	<b>D13 birt flatarmál m<sup>2</sup></b>					
A rými					1.459,1	200,0	22,0	1.637,1		12.611,0	1.479,9	1.637,1					
Svalir A lokun																	
B rými																	
C rými					9,4												
Fylgirými (F)																	
Afgangsrými (V)																	
Botnplata										291,8							
Samtals:					<b>1.468,5</b>	<b>200,0</b>	<b>22,0</b>	<b>1.637,1</b>	<b>0,0</b>	<b>12.902,8</b>	<b>1.479,9</b>	<b>1.637,1</b>					
Flatarmál nýtingarhlutfalls er A rými + B rými, undanskilið er brúttóflatarmál rýma með salarhæð lægri en 1,8 m, samkvæmt skipulagsreglugerð 2013 (breyting var gerð 2016). Notkun rýma hefur ekki áhrif á útreikning nýtingarhlutfalls.																	
Flatarmál til útreiknings nýtingarhlutfalls					m <sup>2</sup>	Lóð m <sup>2</sup>	Hlutfall										
					<b>1.637,1</b>	<b>4.479,7</b>	<b>0,37</b>										

BREYTINGAR		
NR.	DAGS.	BREYTING

K.J. ARK. síf 650319-0360  
TEL: 899-3234  
E-MAIL kjartan@kjhonnun.is  
E-MAIL jon@kjhonnun.is

HÖNNUN - SKIPULAG - RÁÐGJÖF  
KJARTAN RAFNSSON FÍLÍDSA 270365-3539  
JÓN M. HALLDÓRSSON BYGGINGAFR. 091162-3509

VERK  
BORGACHELLA 31  
HAFNARFJÖRÐUR

TEIKNING  
SKRÁNINGARTAFLA

KVARDI

DAGS.  
05.12.2023  
TEIKNAD AF  
JMH

TEIKNING NR.

10-06